

PROJEKT:

# ATP CAMPUS

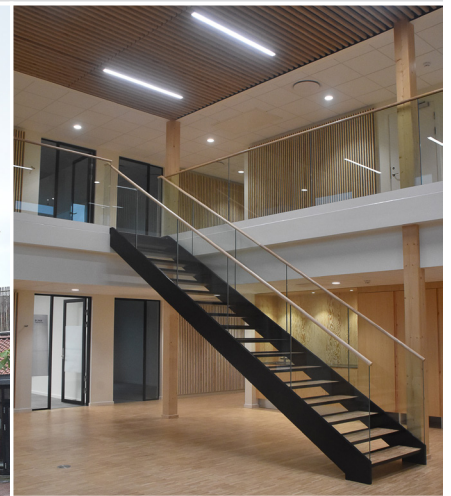

## ATP CAMPUS

- Totalentreprise
- Hillerød
- Bygherre: ATP Ejendomme
- Arkitekt: AI Arkitekter og Ingeniører
- 2023-2025

## ATP'S DOMICIL UDVIDES OG MODERNISERES

ATP's domicil i Hillerød, hvor der arbejder mere end 1300 medarbejdere, udvides og moderniseres i totalentreprise af bgb a.s.

I ejendommens gårdhaver opføres fem tilbygninger i træ som skal rumme moderne konferencelokaler, mødelokaler og fællesarealer. Ejendommen får også udvidet kantine og et nyt ankomstråde og reception.

De fem tilbygninger opføres i træ fra bærende konstruktion, facader og tagkonstruktionen. Det eneste beton på denne byggesag er dermed terrændækket.

Projektet sigter mod at opnå en DGNB guldcertificering. Det var derfor oplagt at bygge i træ. Derudover arbejdes der med genbrug af belægninger til nye stier, bænke og belægningsflader. Der sikres et lavt vedligehold, og der har i projekteringen været fokus på at reducere ejendommens energiforbrug.

Det store fokus på byggeri i træ i projektet gør det til en kerneopgave for bgb a.s., da vi er særligt stærke på vores egenproduktion, det omfattende tømrer- og snedkerar-

bejde, der er i projektet. Samtidig er det en spændende udfordring at få de nye træbygninger tilpasset til ejendommens eksisterende struktur, et karrébyggeri i røde mursten. Det nuværende byggeri har høje, slanke vinduer, et element, som går igen i facaderne på tilbygningerne, så vi derved bevarer ejendommens karakteristiske arkitektur.

Op til byggestart har vi i bgb a.s. haft et nært samarbejde med AI Arkitekter og bygherren ATP i projekteringen af ejendommen. bgb og AI har for nylig gennemført et stort lejlighedsbyggeri på Engvej på Amager, hvor vi havde et lignende samarbejde. Det gode samarbejde fra projekt Engvej har vi taget med videre til ATP-projektet, hvor nøglepersoner fra AI igen har bidraget væsentligt til projekteringen.



[www.bgb.dk](http://www.bgb.dk)